del 07 Marzo 2016

ItaliaOggi
QUOTIDIANO ECONOMICO, GIURIDICO E POLITICO
www.italiaoggi.it
QUOTIDIANO: MILANO

estratto da pag. 23, 24, 25

*PINK POWER 2016/*Affari Legali *traccia la mappa del potere al femminile negli studi*

Ecco le *rain makers* in rosa

PINK POWER 2016/Viaggio di Affari Legali *nella realtà al femminile delle law firm*

Avvocati in rosa: cresce il numero delle *rain makers*

Pagine a cura
DI FEDERICO UNNIA

Claudia Parzani

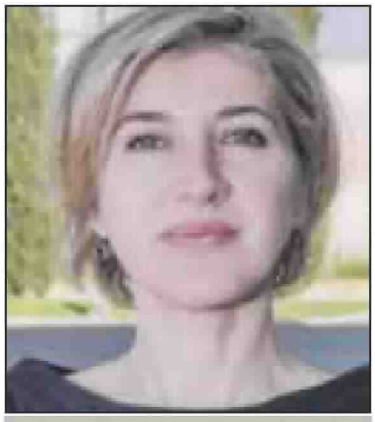
Catia Tomasetti

Chiara Cimarelli

Sara Biglieri

Germana Cassar

Emanuela Da Rin

Da valide partner a ormai insostituibili risorse per la crescita dei propri studi. Spesso a capo di dipartimenti, le avvocatesse italiane sono sempre più attrici di primo piano nella conclusione di importanti deal. Dalla finanza alla ristrutturazione del debito, dall'energia alle grandi acquisizioni. Insomma, professioniste di spicco ma sempre attente alla giusta rilevanza del ruolo femminile.

È questo il quadro che emerge dalla sesta edizione dell'inchiesta annuale di *Affari Legali* sul pink power negli studi legali; una ricognizione che mette in risalto le figure professionali al femminile di spicco nel panorama degli studi operanti in Italia.

È il caso di **Claudia Parzani**, partner di ***Linklaters***, basata a Milano ed esperta di capital markets, unica socia nella compagine italiana dello studio. A livello globale, è uno dei quattro soci che guidano il

Ritaglio stampa ad uso esclusivo del destinatario, non riproducibile. Il logo della testata e i contenuti appartengono ai legittimi proprietari.

STUDIO PREVITI

ItaliaOggi
QUOTIDIANO ECONOMICO, GIURIDICO E POLITICO
www.italiaoggi.it
QUOTIDIANO: MILANO

settore Consumer ed è a capo della parte Lusso. Specializzata in particolare in equity capital markets, public M&A e corporate governance, negli ultimi anni ha fornito la propria consulenza nelle principali operazioni di aumento di capitale che hanno portato al rafforzamento della struttura patrimoniale di UniCredit, Banca Monte dei Paschi di Siena, Intesa Sanpaolo e Banca Popolare di Milano. È nota per il contributo al lancio di *«In the Boardroom»*, un programma di formazione dedicato a donne di talento che ambiscono a diventare amministratori di società quotate, che formato in 3 anni 230 donne e oggi il 46% delle partecipanti siede in un consiglio di amministrazione o in un collegio sindacale.

Altro nome di spicco è **Sara Biglieri**, socia di ***Dentons***, il più grande studio legale al mondo con più di 6.600 avvocati e 125 uffici in circa 50 Paesi. Dentons, a pochi mesi dall'apertura in Italia, l'ha scelta come capo della practice di Litigation e Arbitration e di un team di 12 persone. Biglieri siede in importanti Cda e Organismi di vigilanza e ad assiste primarie società italiane e multinazionali in impegnative battaglie legali in materia societaria, contrattuale, immobiliare e di concorrenza sleale. In particolare, si occupa di arbitrato, sia nel ruolo di difensore che di arbitro, ritenendo che tale strumento sia efficacissimo per la risoluzione delle controversie commerciali e societarie, soprattutto quando è gestito da una istituzione seria e affidabile come in Italia la Camera Arbitrale di Milano.

Altro nome di spicco è **Catia Tomasetti**, partner di ***BonelliErede***, studio in cui coordina il dipartimento di diritto bancario e finanziario e project finance. Tomasetti è anche presidente della minicipalizzata romana dell'energia, Acea Spa e della Cassa di Risparmio di Cesena Spa. Negli ultimi mesi si è occupata del rifinanziamento e finanziamento della estensione della Linea 5 della Metropolitana di Milano, conclusa nell'aprile 2015, cui ha partecipato in qualità di legali dei finanziatori (istituti di credito e investitori istituzionali). Nell'operazione si è provveduto ad «accorpare» e disciplinare unitariamente i due distinti rapporti concessori relativi alla Linea 5, tratta «Garibaldi - Bignami» e alla Linea 5, tratta «Bignami - San Siro», affidati alla concessionaria Metro 5 in due diversi momenti storici e mantenuti segregati fino al raggiungimento di un accordo complessivo con il Comune di Milano sulle condizioni di equilibrio economico-finanziario del progetto considerato nel suo insieme.

Emanuela Da Rin, socia del dipartimento bancario e finanziario sempre di ***BonelliErede***, si occupa di finanziamento di asset bancari. In questo ambito, tra le pratiche significative, ha gestito il finanziamento concesso ad alcuni primari fondi di private equity per l'acquisizione dell'Istituto di Credito delle Banche Popolari e l'operazione, in corso, di cessione delle sofferenze delle 4 banche ponte - Nuova Banca Marche, Nuova Carife, Nuova Banca Etruria e Nuova CariChieti a Rev, cioè la «bad bank», presieduta da Livia Pomodoro, che dovrà gestire 1,5 miliardi di crediti anomali.

Tra le attività più rilevanti anche il settore real estate. In questo ambito, lo studio ha creato un apposito «focus team» interdisciplinare, da lei coordinato. Con Catia Tomasetti, ha sviluppato il prodotto «project bond», per prime ad utilizzare per il finanziamento di progetti infrastrutturali ed energetici, con strutture complesse che coinvolgono il ricorso parallelo al debito bancario e al mercato dei capitali.

Altro nome è quello di **Germana Cassar**, partner di ***Dla Piper***, che presta consulenza a istituzioni finanziarie e investitori italiani e stranieri su questioni di diritto amministrativo riguardanti i settori dell'energia elettrica, degli appalti pubblici, dell'ambiente, dell'urbanistica, dell'espropriazione e farmaceutico. Ha prestato assistenza legale nel contenzioso contro il cosiddetto «spalma incentivi» approvato dall'art. 26 del d.l. 91/2014 come convertito e dalle relative norme di attuazione con cui lo Stato ha imposto una drastica e retroattiva riduzione degli incentivi già assegnati introducendo un sistema di opzioni, impropriamente definite dal legislatore di «rimodulazione» della tariffa incentivante. Un contenzioso instaurato per oltre 160 società (tra le quali tutte le società del gruppo Edf Energy Nouvelles,

Ritaglio stampa ad uso esclusivo del destinatario, non riproducibile. Il logo della testata e i contenuti appartengono ai legittimi proprietari.

ItaliaOggi
QUOTIDIANO ECONOMICO, GIURIDICO E POLITICO
www.italiaoggi.it
QUOTIDIANO: MILANO

del fondo Partners Group, del fondo Gottex Real Asset Solar Fund). Sempre in Dla Piper l'ingresso ad inizio febbraio di **Chiara Cimarelli,** proveniente da ***Simmons&Simmons,*** come *Legal director*. La Cimarelli ha maturato una profonda conoscenza della materia assicurativa, con particolare riferimento al campo regolamentare, alla compliance e alle operazioni straordinarie.

Carola Antonini, a capo della Business Unit Energia dello ***Studio Chiomenti***, ha di recente assistito E.On nelle operazioni di dismissione in favore di 3 diversi acquirenti dei suoi impianti di generazione di energia elettrica a carbone e a gas, fotovoltaici e idroelettrici. Ha seguito la società Ansaldo Energia nell'acquisto da General Electric del business di Alstom avente ad oggetto le turbine a gas. L'operazione è stata fatta in conseguenza dei vincoli imposti dalla Commissione europea a General Electric per l'acquisto del gruppo Alstom e ha richiesto negoziazioni molto serrate per potersi chiudere nei ristretti tempi imposti dalla Commissione.

Altro nome è quello di **Barbara Grasselli**, partner del dipartimento labour di ***Grimaldi Studio Legale***. Recentemente ha seguito la trattativa di riorganizzazione del gruppo americano IMS Health, leader nelle soluzioni e informazioni di marketing per l'industria farmaceutica e della cura della salute. Il progetto ha riguardato due società entrate di recente a far parte di Ims Health a seguito dell'acquisizione del gruppo francese Cegedim. Il piano di riduzione ha previsto – tra l'altro - l'accentramento dell'attività di gestione del database relativo alla raccolta dei dati demografici degli operatori sanitari medici presso il centro di eccellenza produttivo di Madrid, Masa e la chiusura delle attività non core che saranno svolte da provider esterni. Grasselli ha affiancato The Royal Bank of Scotland Plc nei procedimenti giudiziali instaurati da ex managers a seguito dell'applicazione da parte dell'istituto finanziario delle clausole di *clawback* alla retribuzione variabile differita previste dai piani di cui i managers erano beneficiari.

In ***Hogan Lovells*** dallo scorso novembre è diventata responsabile del team italiano di Antitrust, **Sabrina Borocci**. Con l'ingresso della Borocci, proveniente da ***d'Urso Gatti Pavesi Bianchi***, la law firm Hogan Lovells ha raggiunto la quota del 25% di soci donna in Italia (5 soci su un totale di

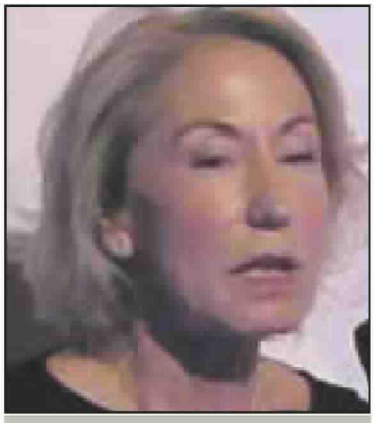
Chiara Antonini

Sabrina Borocci

Cristina Martorana

Annalisa Dentoni-Litta

Paola Leocani

Ritaglio stampa ad uso esclusivo del destinatario, non riproducibile. Il logo della testata e i contenuti appartengono ai legittimi proprietari.

ItaliaOggi
QUOTIDIANO ECONOMICO, GIURIDICO E POLITICO
www.italiaoggi.it
QUOTIDIANO: MILANO

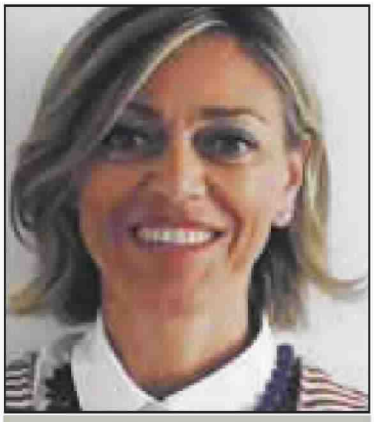

Licia Garotti

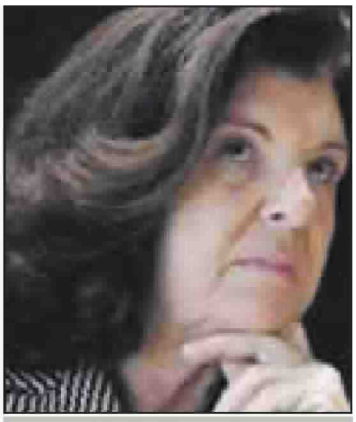

Paola Severino

Silvia D'Alberti

20) tutte a capo di dipartimenti spesso appannaggio degli uomini (Corporate M&A, Tax, Amministrativo, Contenzioso, Antitrust).

Nello ***Studio Previti Associaazione professionale***, **Milena Prisco** ha assunto la direzione, lo sviluppo e la gestione del «neonato» dipartimento di diritto commerciale e societario, di cui fanno parte, oltre a lei, quattro giovani avvocati basati nelle sedi di Roma e di Milano. Prisco ha maturato un'esperienza importante nel campo dell'm&a e del general corporate -sia a livello nazionale che internazionale - lavorando per primari studi legali italiani.

Recentemente ha condotto con **Stefano Previti** ed **Alessandro La Rosa** le trattative e la conclusione dell'accordo di collaborazione fra Google/YouTube e il Gruppo Mediaset. L'operazione ha avuto una portata notevole dal momento che ha posto fine a quasi otto anni di contenziosi, gettando le basi per lo sviluppo della presenza digitale dei contenuti Mediaset attraverso una partnership con YouTube e con Google Play nonché per la protezione dei contenuti in ordine alla tutela del copyright.

Passando a ***Legance – Avvocati Associati***, due i nomi di spicco. **Rosella Antonucci**, socio, che ha assistito Natixis S.A. nella strutturazione e sottoscrizione di una complessa operazione di finanziamento ibrido su base project loan– project bond nell'ambito del rapporto concessorio in essere tra l'Azienda ospedaliero-universitaria Santa Maria della Misericordia di Udine e una società progetto partecipata da un primario operatore europeo nell'ambito delle utilities.

La collega **Monica Colombera**, anch'essa socio dello studio, ha assistito F2i (Fondo Italiano per le infrastrutture) nell'accordo con Egp (Enel Green Power) per la creazione di una joint venture nel fotovoltaico in Italia. La nuova joint venture, che si pone l'obiettivo di diventare leader del mercato fotovoltaico in Italia. Colombera ha coordinato il team di Legance che ha assistito Cassa Depositi e Prestiti e i Mandated Lead Arrangers (Banca Imi, Bnp Paribas S.A., Crédit Agricole Corporate and Investment Bank, Mps Capital Services Banca per le Imprese spa, Natixis S.A. e UniCredit) nel finanziamento per la costruzione e la gestione della Linea 4 della metropolitana di Milano per un valore complessivo di € 516 milioni.

In ***Orrick*** due i nomi al femminile da segnalare. **Cristina Martorana**, socia del dipartimento di Energy & Infrastructure, specializzata in diritto amministrativo con uno spiccato taglio transactional. Ha chiuso 2 operazioni di M&A nel settore delle energie rinnovabili per uno dei suoi clienti (Finanziaria Internazionale).

Altro nome di spicco è quello di **Annalisa Dentoni-Litta**, partner del dipartimento Finance di Orrick, avvocato abilitato in Italia e a New York, ha conseguito un LL.M. presso la New York University School of Law. È esperta in materia di regolamentazione bancaria e finanziaria. Dentoni Litta è stata inoltre parte del team che ha contribuito alla stesura della legge che ha introdotto la forma giuridica di «Società benefit» nell'ordinamento italiano, rendendo così l'Italia il primo paese in Europa e il primo fuori dagli Stati Uniti a creare una specifica forma legale per le aziende che vogliano introdurre nello statuto l'attenzione ai propri stakeholder.

Ritaglio stampa ad uso esclusivo del destinatario, non riproducibile. Il logo della testata e i contenuti appartengono ai legittimi proprietari.

ItaliaOggi
QUOTIDIANO ECONOMICO, GIURIDICO E POLITICO
www.italiaoggi.it
QUOTIDIANO: MILANO

Da segnalare poi **Silvia Stabile**, partner in ***Negri-Clementi***, tra le poche professioniste italiane esperte di diritto dell'arte a livello internazionale. Significativa l'attività di assistenza legale per l'istanza, rivolta alla Siae, dellegallerie d'arte contemporanea del mercato primario, insieme alla associazione delle gallerie (Angamc), per la corretta applicazione della normativa sul diritto di seguito (artt. 144 e ss. legge sul diritto d'autore). Insieme alla Camera Arbitrale di Milano, ha progettato «Adr Arte» il primo servizio di mediazione per la risoluzione, alternativa alla giustizia ordinaria, delle controversie civili e commerciali nel settore dell'arte che contribuirà ad alleggerire il contenzioso nelle aule dei tribunali.

Di spicco anche **Paola Leocani**, partner dello Studio legale internazionale ***White & Case*** della sede di Milano, riconosciuta per la propria esperienza nell'ambito dei mercati dei capitali. Nell'ambito della sua attività all'interno del team di Debt Capital Markets di White & Case Milano, ha seguito Autostrada Brescia Verona Vicenza Padova S.p.A., società concessionaria della gestione dell'omonima tratta autostradale e dell'A 31 Valdastico, che ha emesso nel mese di marzo 2015 un prestito obbligazionario senior secured per un importo nominale di 600 milioni di euro, con cedola del 2.375% e scadenza al 20 marzo 2020, ammesso a quotazione sul mercato regolamentato della borsa irlandese. Nel contesto dell'operazione che ha portato all'acquisizione di Pirelli da parte di China National Chemical Corporation, lo studio ha assistito il gruppo Pirelli in relazione all'analisi dell'impatto dell'operazione stessa sull'indebitamento in essere del gruppo ed in tale ambito ha assistito Pirelli in due *consent solicitation* aventi ad oggetto una serie di titoli dal valore di 500 milioni di euro a scadenza 2016 emessi da Pirelli & C. Spa. e garantiti da Pirelli Tyre Spa e una serie di titoli dal valore di 600 milioni di euro a scadenza 2016 emessi da Pirelli International plc e garantiti da Pirelli Tyre Spa.

Altro nome emergente è **Licia Garotti**, responsabile del dipartimento Ip/It dello ***Studio Gattai Minoli Agostinelli***. Avviata nel settembre 2015, la practice di proprietà intellettuale e di information technology è attiva sia nel contenzioso industrialistico in materia di marchi, brevetti e pubblicità, sia nella consulenza nel settore It, assistendo clienti come i gruppi Cerved e TeamSystem in relazione a progetti ad alto contenuto innovativo. Nel contenzioso, in particolare, ha assistito Faac Spa in un procedimento cautelare nei confronti di Dieffematic Srl avanti il Tribunale di Milano per violazione di marchio e concorrenza sleale e Gardaland srl in materia pubblicitaria

Tra i nomi sempre in auge vi è quello dell'ex ministro della Giustizia **Paola Severino**, recentemente impegnata a fianco di Apple nell'accordo siglato per pagare allo Stato Italiano 318 milioni di imposte non versate fino al 2014 e chiudere così una contestazione per una presunta evasione fiscale stimata in quasi un miliardo di euro. E ancora, l'incarico come advisor, unitamente allo studio legale ***Clifford Chance***, da parte di Credit Suisse per rispondere alle accuse mosse dalla Procura di Milano su una presunta maxi-evasione. Sempre nel 2015 l'Istituto per le Opere dei Religione (Ior) l'ha incaricata delle questioni di tipo penale.

Infine, **Silvia d'Alberti**, appena entrata come 21° socia in ***Gattai Minoli Agostinelli & Partners***, dove guiderà il nuovo dipartimento Antitrust. La D'Alberti proviene da ***Allen & Overy*** e prima ancora ha lavorato per cinque anni presso l'Autorità Garante della Concorrenza e del Mercato, anche come condirettrice della Direzione Istruttoria Energia. Silvia D'Alberti guiderà un team che avrà

Ritaglio stampa ad uso esclusivo del destinatario, non riproducibile. Il logo della testata e i contenuti appartengono ai legittimi proprietari.

sede a Roma, di cui faranno parte anche **Fabiana Campopiano** e **Claudia Cattarin**, che hanno lavorato con lei nella sua precedente esperienza professionale.

© Riproduzione riservata

Supplemento a cura

di Roberto Miliacca
rmiliacca@class.it
e Gianni Macheda
gmacheda@class.it

Le professioniste sono una risorsa preziosa per gli studi

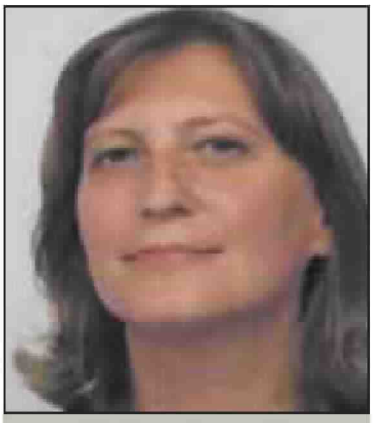

Barbara Grasselli

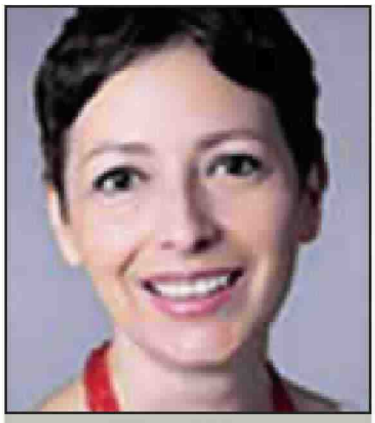

Milena Prisco

Rosella Antonucci

Monica Colombera

Silvia Stabile

Ritaglio stampa ad uso esclusivo del destinatario, non riproducibile. Il logo della testata e i contenuti appartengono ai legittimi proprietari.

STUDIO PREVITI